

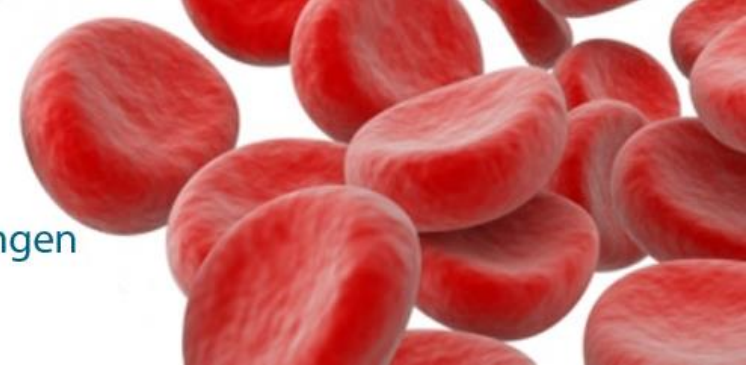

Transmuraal Trombose
Expertise Centrum Groningen



Regionale veranderingen in antistollingszorg - casus Noord Nederland -

Transmuraal Trombose Expertisecentrum
Groningen
Karina Meijer, UMCG



Historie

- Trombosedienst met groot achterland
- Academische afdeling Stolling
 - Wetenschappelijke samenwerking sinds jaren
 - Over en weer samenwerking in patiëntenzorg



umcg

Foto's verwijderd



2009: Regiotafel Antistolling



Regiotafel
Antistolling
Groningen
veilige netwerkzorg

- Transmurale overleggroep
 - Zorgverleners in de eerste en tweede/derde lijn binnen de regio van de trombosedienst betrokken bij de antistollingsbehandeling
- Doelstelling
 - Transmurale afspraken (protocollen) maken in de keten om de antistollingsbehandeling zo veilig mogelijk te maken en te optimaliseren
- Invulling: informeel, op persoonlijke titel
 - Verbinding maken, informatie delen.

2016: TTEC

Transmuraal Trombose Expertise Centrum

- Goede en veilige ketenzorg
 - 7/24 bereikbaar voor consultatie
 - Protocollen: up to date en uniform
 - Topreferente trombosezorg
- Vernieuwing van de zorg – kosteneffectiviteit
- Wetenschappelijk onderzoek

*In de eerste (0^e)
lijn als het kan, in
de tweede (3^e) lijn
als het moet*

Afbeelding verwijderd



umcg

Foto ondertekenaars
verwijderd



TTEC projecten

- Uniformeren van protocollen: perioperatieve antistollingszorg, profylaxe, behandeling van VTE
 - Stad en Ommeland 1^e lijn, Friesland 2^e lijn, Groningen-Noorddrenthe 2^e lijn...
- Scholing: opdracht nr 1 uit Werkconferentie
- Poli Langdurige antistolling

Regionale Antistollingszorg Noord Nederland

Regiotafel is klankbord



Transmuraal Trombose Expertise Centrum
(TTEC)

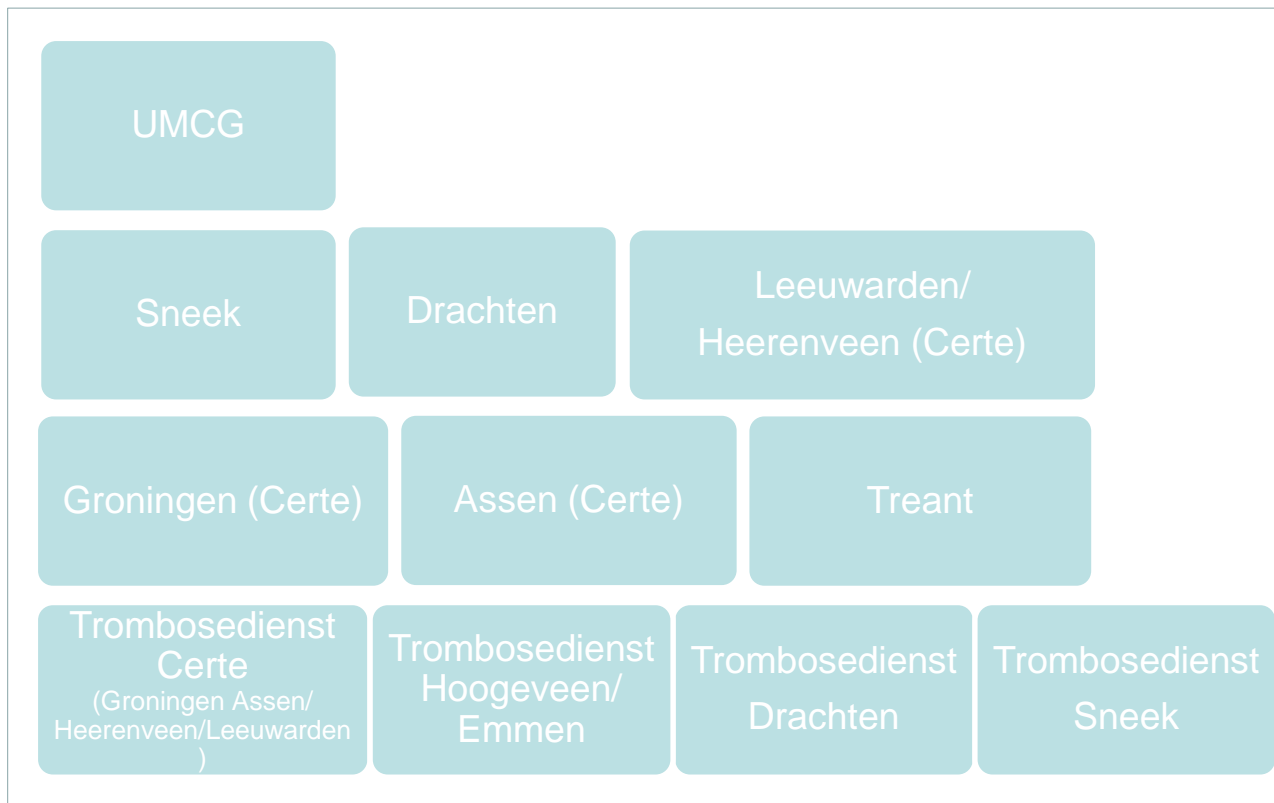

Transmuraal
antistollingsoverleg
Friesland

Transmuraal
antistollingsoverleg
Groningen&Drenthe

Overleg toekomst
reg. samenwerking
trombosediensten

www.expertisecentrumcentrumtrombose.nl

Leerpunten

- Lange adem!
- Betrek de achterban
 - Wie is dat? Wie kan implementeren?
 - Wees inclusief, maar laat t niet afhangen van de laatste
- Ondersteuning is zilver
- Kies je moment: externe druk is goud